

职业卫生服务机构技术报告信息公示表

| | | | | |
|-----------|--|--|-----------------|--|
| 用人单位信息 | 项目名称 | 广西盛隆冶金有限公司-炼钢厂职业病危害因素定期检测 | | |
| | 报告编号 | 玖安职卫字（2024）第 07-48 号 | | |
| | 委托单位 | 广西盛隆冶金有限公司 | | |
| | 地址 | 防城港市港口区公车镇企沙大道 5000 号擎天海澳城 1-2 栋 1-2 层 | | |
| | 联系人 | 张宇 | | |
| 项目类型 | <input type="checkbox"/> 职业病危害预评价 <input type="checkbox"/> 职业病危害防护设施设计 <input type="checkbox"/> 职业病危害控制效果评价 <input type="checkbox"/> 现状评价 <input checked="" type="checkbox"/> 定期检测 <input type="checkbox"/> 其他委托检测 | | | |
| 项目组人员名单 | 覃素君、陆婷、黄玉晶、黄潇迪、覃素君、霍正旭、庞淑萍、蓝慰醒、黄珊珊、唐旺振、庞妃燕、韦彪、蒙丽雯、覃文桥、肖融融、周贵昌、李小兰、林飞霞、陈玉翠 | | | |
| 现场调查员 | 覃素君、陆婷 | 调查时间 | 2024. 7. 26 | |
| 现场采样及检测人员 | 黄玉晶、黄潇迪、覃素君、霍正旭、庞淑萍、蓝慰醒、黄珊珊、唐旺振、庞妃燕、韦彪、蒙丽雯、覃文桥、肖融融、陆婷、周贵昌、李小兰、林飞霞、陈玉翠 | 采样、检测时间 | 2024. 8. 3~8. 5 | |
| 用人单位陪同人员 | 张宇 | | | |

现场调查、现场采样及检测证明图像

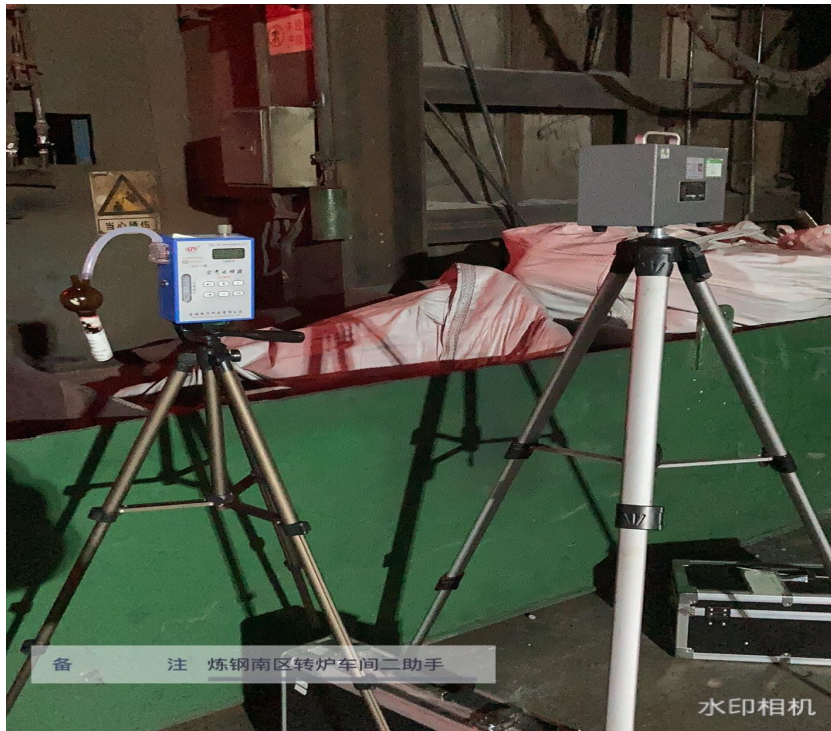

备注 炼钢南区转炉车间二助手